

CORTE AA
ESC. 1/50

ESQUADRIA EXISTENTE

BANDEIRA ESQUADRIA FIXA EM ALUMINIO E VIDRO e=6mm

PORTICO METALICO ADAPTADO PARA O KIT ATM BANRISUL

PISO CERAMICO PEI-5 30x30cm

SOLEIRA EM BASALTO TEAR POLIDO

i=5,35%

ESQUADRIA DIVISÓRIA A SER REMOVIDA PARA COLOCAÇÃO DA SOLEIRA DE BASALTO TEAR POLIDO, SENDO POSTERIORMENTE RE-INSTALADA NO MESMO LOCAL.

CORRIMÃO METALICO COM ACABAMENTO EM PINTURA ELETROSTÁTICA NA COR PRATA COM RECOBRIMENTO TAMBÉM EM VERNIZ ELETROSTÁTICO

PISO CERAMICO EXISTENTE

SOLEIRA/ESPELHO EM BASALTO TEAR POLIDO

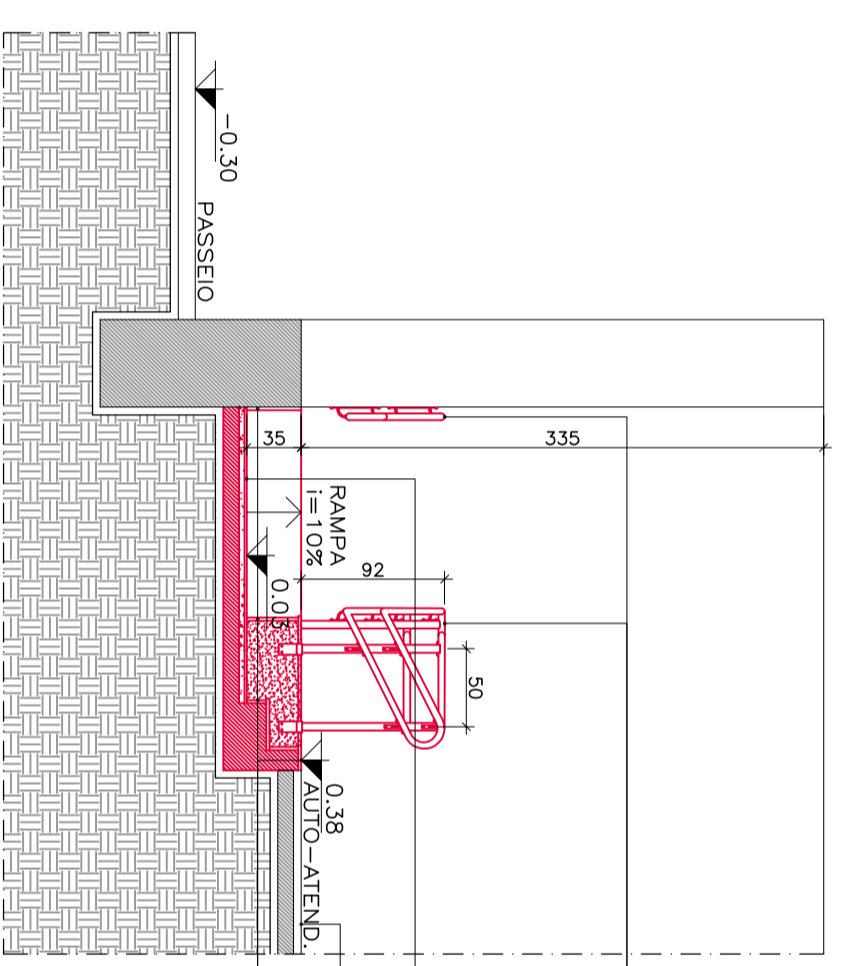

CORTE BB
ESC. 1/50

ESQUADRIA DIVISÓRIA A SER REMOVIDA PARA COLOCAÇÃO DA SOLEIRA DE BASALTO TEAR POLIDO, SENDO POSTERIORMENTE RE-INSTALADA NO MESMO LOCAL.

CORRIMÃO METALICO COM ACABAMENTO EM PINTURA ELETROSTÁTICA NA COR PRATA COM RECOBRIMENTO TAMBÉM EM VERNIZ ELETROSTÁTICO

PISO CERAMICO PEI-5 30x30cm ANTIDERRAPANTE

PISO CERAMICO EXISTENTE

SOLEIRA/ESPELHO EM BASALTO TEAR POLIDO

LEGENDA

| | |
|--|-------------|
| | EXISTENTE |
| | A DEMOLIR |
| | A CONSTRUIR |

CORRIMÃO METALICO COM ACABAMENTO EM PINTURA ELETROSTÁTICA NA COR PRATA COM RECOBRIMENTO TAMBÉM EM VERNIZ ELETROSTÁTICO

CONTRAPISO EM CONCRETO ARMADO

ENCHIMENTO DE TUIOLOS 6 FUIROS DETILADO

CAMADA DE CONCRETO MAGRO DE REGULARIZAÇÃO PARA ASSENTAMENTO DO PISO CERAMICO

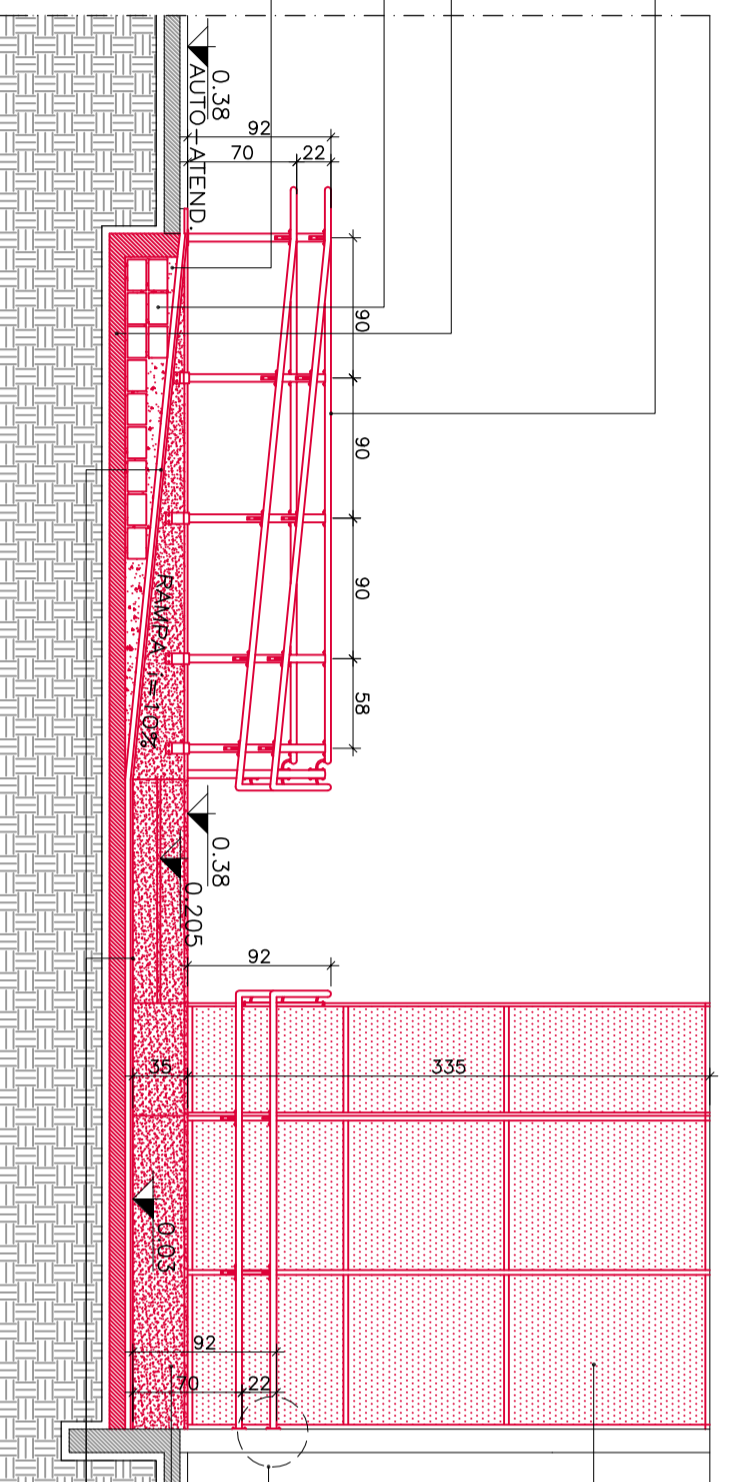

CORTE CC
ESC. 1/50

ESQUADRIA DIVISÓRIA A SER REMOVIDA PARA COLOCAÇÃO DA SOLEIRA DE BASALTO TEAR POLIDO, SENDO POSTERIORMENTE RE-INSTALADA NO MESMO LOCAL.

SOLEIRA/ESPELHO EM BASALTO TEAR POLIDO

30x30cm ANTIDERRAPANTE

VER DETALHE 02 NA PRANCHA 03

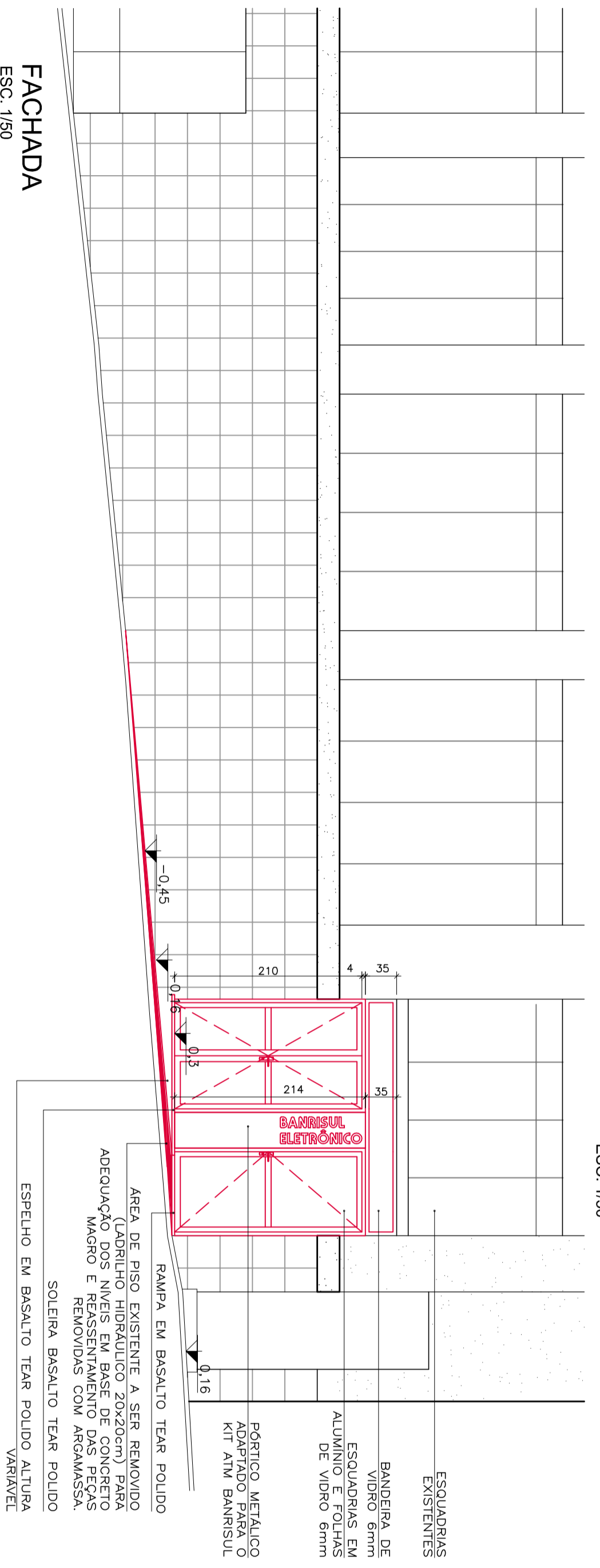

FACHADA
ESC. 1/50

| REV | DATA | DES | APROV | DISCRIMINAÇÃO |
|-----|----------|-------|-------|---------------------------|
| 0 | 03.07.08 | TIAGO | | EMISSÃO PROJETO EXECUTIVO |

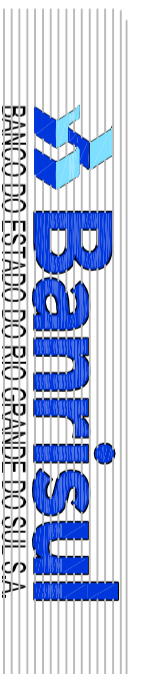

Assunto
PROJETO EXECUTIVO
CORTES AA, BB e CC E FACHADA

Proprietário

Projeto
ADEQUAÇÃO DA AGÊNCIA DE TRÊS PASSOS
AS NORMAS DE ACESSIBILIDADE

Obra
TRÊS PASSOS
AV JULIO DE CASTILHOS, 516

Autor do Projeto
JULIO CESAR MOLINA DIOGENES
CREA 34863-D/RS

Escala
INDICADA

Data
03.07.2008

Desenho
DIOGENES

Prancha
A 02
Total
03